



*Das besondere Bier aus dem Schwarzwald.*



Stadionzeitung Saison 2023/2024 Ausgabe 10



Foto: Nelthard Schleier

## Unsere Heimspiele am Wochenende

Freitag 15.03.	20:00	VfB Waldshut - SV Laufenburg
Samstag 16.03.	11:00	VfB U15 - JfV Laufenburg
	13:15	VfB U13 - SV Weil
	14:30	VfB U 19 - SG DJK Donaueschingen



[www.sparkasse-hochrhein.de](http://www.sparkasse-hochrhein.de)





# Das Beste für junge Talente: Früh in Führung gehen.

## **1:0 für die Stars von morgen.**

Wir setzen uns ein für das, was im Leben wirklich zählt. Für Sie, für die Region, für uns alle. Daher engagieren wir uns in unzähligen Sportprojekten und helfen den gemeinnützigen Sportvereinen dabei, den Nachwuchs zu sichern.

[www.sparkasse-hochrhein.de](http://www.sparkasse-hochrhein.de)

**Weil's um mehr als Geld geht.**



Sparkasse  
Hochrhein

## Der Trainer hat das Wort

Liebe Fußballfreunde,

Zunächst möchte ich die Mannschaft des SV Laufenburg mit seinen Trainern Michael Hagmann und Oliver Neff sowie die mitgereisten Zuschauer beim VfB Waldshut begrüßen. Ein Gruß gilt auch dem Schiedsrichter-Team. Wir wünschen eine faire und unkomplizierte Partie. Auch freue ich mich auf unsere treuen Fans, die uns sehr gut unterstützen.

Wir sind optimal ins neue Jahr gestartet, der 4:0-Sieg gegen den FSV RW Stegen war hochverdient und extrem wichtig für uns. Wir haben besonders kämpferisch überzeugt und waren über das ganze Spiel hoch konzentriert. Dazu haben wir die kritischen Momente gut überstanden, dann kann so ein klares Ergebnis dabei raus kommen. Eine Woche später mussten wir eine lange Reise nach Wyhl antreten und haben dort einen für uns zu starken Gegner vorgefunden.

Nun stehen einige Derbys für uns auf dem Programm, auf die wir uns ganz besonders freuen. Zunächst kommt es zum Duell mit



dem SV Laufenburg, in der Hinrunde waren wir schon sehr nah dran an, am Ende mussten wir leider Lehrgeld bezahlen, aber wir haben daraus gelernt und wollen nun ein anderes Ergebnis erzielen und vor allem ein tolles, absolut positives Erlebnis für unsere Zuschauer bieten. Nächste Woche fahren wir nach Rheinfelden, die folgenden Heimspiele sind gegen Weil und dann kommt der FC Tiengen.

Da steckt eine Menge drin, wir haben noch einiges gut zu machen aus der Hinserie und nehmen die Herausforderung natürlich an.

**Mit sportlichen Grüßen**  
**Danijel Kovacevic**





**Der SV 08 Laufenburg wurde 1908 gegründet. Der Verein hat 448 Mitglieder und besteht aus den Abteilungen Fußball und Gewichtheben.**



Seine Spiele bestreitet der SV 08 in seinem 1950 eingeweihten und in den Folgejahren mehrfach modernisierten bzw. erweiterten Waldstadion. Seit dem Jahr 2012 verfügt der SV 08 neben dem Hauptspielfeld (Rasen) auch über einen Kunstrasen. In mehreren Abschnitten renoviert wurde im Laufe der letzten Jahre auch das seit 1966 bestehende Sportheim mit seiner beliebten Sonnenterasse. Abgesehen von zwei Unterbrechungen (Bezirksliga 2009 bis 2013 und 2017 bis 2019) sind die Schwarz-Weißen bis heute über eine Dauer von fünf Jahr-

zehnten hinweg im überbezirklichen Fußball vertreten, wobei der Abstieg 2009 aufgrund eines sehr umstrittenen 15 Punkteabzuges erfolgte.

In dieser Saison läuft bislang alles nach Plan für den SV Laufenburg: Derzeit als Tabellenführer kommt man mit 4 Siegen in Folge zum VfB und geht ganz sicher als Favorit in diese Begegnung. Seit der Rückrunde ist übrigens mit Oliver Neff als Co-Trainer ein alter Bekannter an Bord. Das Hinspiel gewannen die Laufenburger etwas glücklich mit 2:0 damals.





WIR  
SUCHEN  
MEHR  
PLATZ



Rheintal  
Immobilien  
GmbH

Wir suchen Grundstücke, Wohnungen und Häuser  
[www.rheintal-immobilien.de](http://www.rheintal-immobilien.de)

Hauptstr. 1-3 | 79790 Küssaberg | T.: +49 7741 / 96788-19 | [info@rheintal-immobilien.de](mailto:info@rheintal-immobilien.de)

1 2 3 4 5 6 7 8 9 10 11 12 13 14 15 16 17 18 19 20 21 22 23 24 25



VfB Waldshut



SV 08 Laufenburg



# M+G WERBUNG

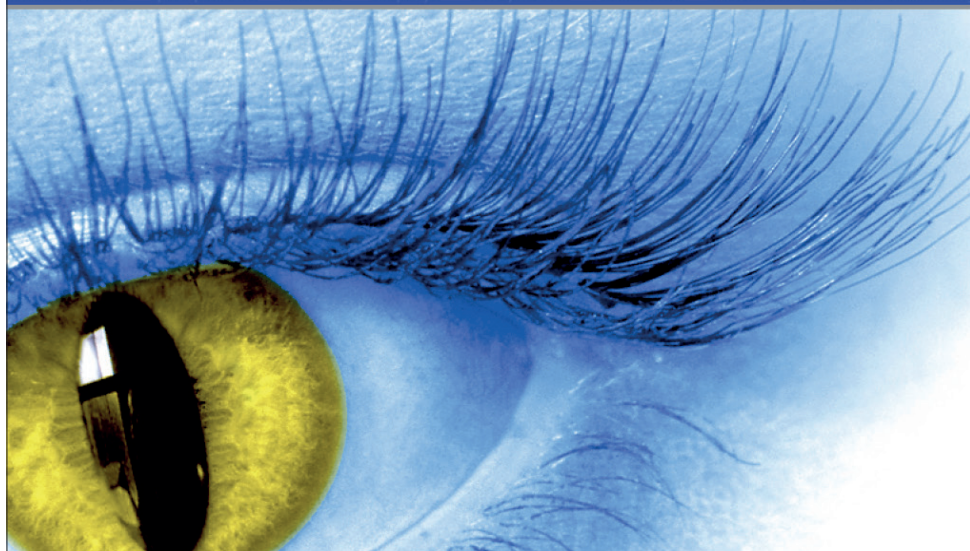

*werbetechnik  
grafik/gestaltung  
digitaldruck  
textildruck  
sticken  
fahnen  
werbeplanen  
schilder*

*werbemittel  
schaufenster  
kfz-beschriftungen  
firmen-/bauschilder  
webdesign*

**M+G WERBUNG**

Spitalgasse 7  
79713 Bad Säckingen  
Tel +49(0)7761 919410  
Fax +49(0)7761 919409  
info@mg-werbung.de

[www.mg-werbung.de](http://www.mg-werbung.de)

## VfB startet mit 6:6 Toren nach 2 Spielen ins neue Jahr

### 18. Spieltag

Spiel		Ergebnis
FV Herbolzheim	SV Mundingen	<b>2:2</b>
SV Weil	Bahlinger SC U23	<b>2:1</b>
SV 08 Laufenburg	Freiburger FC U23	<b>1:0</b>
SC Wyhl	<b>VfB Waldshut</b>	<b>6:2</b>
FSV Rheinfelden	SV Au-Wittnau	<b>0:0</b>
FC 08 Tiengen	FC Wolfenw.-Schallstadt	<b>1:1</b>
FSV RW Stegen	SV RW Ballr.-Dottingen	<b>1:2</b>
FC Zell	FC Waldkirch	<b>3:1</b>

## Höchste Saisonniederlage für erste Mannschaft

### SC Wyhl - VfB Waldshut 6:2 (3:1).

Der VfB musste eine hohe Niederlage einstecken beim SC Wyhl. Die Gastgeber nutzten ihre Chancen eiskalt, siegten verdient. „Wir hatten heute keine Chance. Der Gegner war vor allem läuferisch deutlich stärker und wesentlich agiler. Wir waren immer einen Schritt zu spät und in den Zweikämpfen unterlegen“, so VfB-Trainer Danijel Kovacevic.

### VfB Waldshut FSV RW Stegen 4:0 (3:0).

Einen perfekten VfB-Nachmittag erlebten die Zuschauer in der

Schmittenu. Die erste Mannschaft war dominant und druckvoll im Spiel nach Vorne. Die Gäste konnten sich im ersten Durchgang nicht wirklich befreien, so führten die Platzherren durch Treffer von Nexhdet Gursturanaj und Stjepan Kovacevic nach einer halben Stunde mit 2:0.

Bora Kalyon feierte nach langer Verletzungspause ein tolles Comeback: Hinten hielt er die Abwehr dicht, vorne bei Standards immer gefährlich mit dabei. So auch in der 43. Minute, als er einen Eckball mustergültig zum 3:0 in den Winkel köpfte. Den 4:0-Endstand besorgte Nesta in der 87. Minute.





Zwei wichtige Treffer erzielte Nesta gegen den FSV RW Stegen. Dazu war er an den anderen beiden Treffern ebenfalls beteiligt ;-)



Starkes Comeback: Bora Kalyon ist wieder zurück nach langer Verletzungspause.



Ihr Škoda ist 4 Jahre oder älter? Dann **sparen** Sie beim ŠKODA Service gleich **doppelt**. Denn Fahrzeugalter x 2 = **Teilerabatt** in Prozent<sup>1</sup>.

Zum Beispiel gibt's für einen 6 Jahre alten Škoda 12 Prozent **Rabatt** auf Škoda Original und Economy Teile.

<sup>1</sup> Bezogen auf unsere Preise für ausgewählte Škoda Original und Economy Teile. Rabattierung für Fahrzeuge bis Modelljahr 2019 und älter. Das Modelljahr Ihres Škoda nennen wir Ihnen gern. Oder schauen Sie unter [www.skoda.de/modelljahr](http://www.skoda.de/modelljahr) nach.

**AUTOHAUS**  
**WASER**  
Carl-Zeiss-Str. 5  
79761 WT-Tiengen

*Ihr Partner in Sachen Mobilität am Hochrhein!*

Tel. 07741 / 6803-0  
info@autohaus-waser.de  
www.autohaus-waser.de

**SKODA**



**Sunlight**



# VfB-Statistik



## VfB Torschützenliste

Name	Tore
Nexhdet Gusturanaj	13
Andrej Kapetanovic	7
Marjan Jelec	3
Albin Hashani	2
Marko Mijatovic	2
Stjepan Kovacevic	2
Bora Kalyon	2
Luca Schäfer	1
Max Le	1
Erdal Kizilay	1
Patrik Braun	1

## VfB Einsätze

Name	Spiele
Max Le	18
Valmir Gashi	17
Nikica Juric	16
Stjepan Kovacevic	16
Bora Kalyon	15
Nikita Maul	15
Erdal Kizilay	14
Marjan Jelec	13







## Die Welt von Bucher Hydraulics

Gut für unsere Kunden. Gut für die Region. Wann treten Sie ein, in die Welt der Hydraulik?

Mit über 500 Mitarbeitenden am Standort Klettgau gehört das Unternehmen zu den größten Industriebetrieben des Maschinenbaus im Landkreis Waldshut. Mehr als 2.800 Mitarbeitende weltweit machen Bucher Hydraulics zu einem der größten Hydraulikhersteller in Europa.

Wir bieten vielseitige und interessante Stellen - egal ob im technischen, gewerblichen oder kaufmännischen Bereich. Zusätzlich stellt die Ausbildung mit einer Vielzahl unterschiedlicher Ausbildungs- und Studienangeboten ein wichtiger Zukunftsfaktor für uns dar.



Wir wünschen viel Erfolg in der laufenden Saison

Bucher Hydraulics GmbH  
 Industriestraße 1 • 79771 Klettgau  
 Tel. +49 7742 852 0  
 application@bucherhydraulics.com  
 www.bucherhydraulics.com



**BUCHER**  
 hydraulics



# Spieltags-Check



N. Gusturanaj (13)

Top-Torjäger

Bujar Halili (13)

2

Weißer Westen

7

10

Platzierung

1

37

Erzielte Tore

49

72

Gelbe Karten

28

3

Rote Karten

0

S-U-N-S-N

Formkurve

N-S-S-S-S



Foto: Neithard Schleier

## Landesliga, Staffel 2 - Der aktuelle Spieltag

## 19. Spieltag

15.- 17.03.	Spiel		Ergebnis
Fr, 20.00	<b>VfB Waldshut</b>	SV 08 Laufenburg	:
Sa, 13.00	FC Wolfenweiler-Schallstadt	FC Zell	:
Sa, 15.00	FSV RW Stegen	SC Wyhl	:
	Bahlinger SC U23	FV Herbolzheim	:
Sa, 16.00	SV RW Ballr.-Dottingen	FC Waldkirch	:
So, 11.00	Freiburger FC U23	FSV Rheinfelden	:
So, 15.00	SV Mundingen	FC 08 Tiengen	:
So, 15.30	SV Au-Wittnau	SV Weil	:

## Tabelle

Stand: 11. März 24

Pos	Team	Sp.	G	U	V	Tore	Diff.	Punkte
1	SV 08 Laufenburg	18	13	3	2	49 : 23	26	42
2	FC Waldkirch	18	12	3	3	56 : 21	35	39
3	FC Wolfenw.-Schallstadt	18	10	4	4	42 : 26	16	34
4	Bahlinger SC U23	18	10	2	6	36 : 25	11	32
5	SC Wyhl	18	7	6	5	40 : 38	2	27
6	SV Weil	18	7	6	5	37 : 35	2	27
7	FSV Rheinfelden	18	8	3	7	38 : 38	0	27
8	SV Mundingen	18	6	8	4	46 : 35	11	26
9	FSV RW Stegen	18	6	5	7	26 : 32	-6	23
<b>10</b>	<b>VfB Waldshut</b>	<b>18</b>	<b>5</b>	<b>6</b>	<b>7</b>	<b>37 : 41</b>	<b>-4</b>	<b>21</b>
11	FC 08 Tiengen	18	5	6	7	29 : 35	-6	21
12	SV RW Ballr.-Dottingen	18	6	2	10	30 : 42	-12	20
13	Freiburger FC U23	18	4	4	10	28 : 38	-10	16
14	FV Herbolzheim	18	4	3	11	23 : 43	-20	15
15	FC Zell	18	4	3	11	18 : 54	-36	15
16	SV Au-Wittnau	18	3	4	11	22 : 31	-9	13



## Landesliga-Spiele VfB Waldshut 2023 - Hinrunde

1. Spieltag	<b>VfB Waldshut</b>	SV RW Ballr.-Dottingen	<b>1:3</b>
2. Spieltag	FSV RW Stegen	<b>VfB Waldshut</b>	<b>1:1</b>
3. Spieltag	<b>VfB Waldshut</b>	SC Wyhl	<b>1:2</b>
4. Spieltag	SV 08 Laufenburg	<b>VfB Waldshut</b>	<b>2:0</b>
5. Spieltag	<b>VfB Waldshut</b>	FSV Rheinfelden	<b>2:2</b>
6. Spieltag	SV Weil	<b>VfB Waldshut</b>	<b>3:4</b>
7. Spieltag	<b>VfB Waldshut</b>	FV Herbolzheim	<b>3:2</b>
8. Spieltag	FC 08 Tiengen	<b>VfB Waldshut</b>	<b>1:1</b>
9. Spieltag	<b>VfB Waldshut</b>	FC Zell	<b>4:0</b>
10. Spieltag	FC Waldkirch	<b>VfB Waldshut</b>	<b>3:1</b>
11. Spieltag	<b>VfB Waldshut</b>	FC Wolfenw.-Schallstadt	<b>2:3</b>
12. Spieltag	SV Mundingen	<b>VfB Waldshut</b>	<b>3:3</b>
13. Spieltag	<b>VfB Waldshut</b>	Bahlinger SC U23	<b>1:1</b>
14. Spieltag	SV Au-Wittnau	<b>VfB Waldshut</b>	<b>2:4</b>
15. Spieltag	<b>VfB Waldshut</b>	Freiburger FC U23	<b>2:2</b>



## Rückrunde 23/24

16. Spieltag	SV RW Ballr.-Dottingen	<b>VfB Waldshut</b>	<b>5:1</b>
17. Spieltag	<b>VfB Waldshut</b>	FSV RW Stegen	<b>4:0</b>
18. Spieltag	SC Wyhl	<b>VfB Waldshut</b>	<b>6:2</b>
Fr 15.03. / 20:00	<b>VfB Waldshut</b>	SV 08 Laufenburg	:
Fr 22.03. / 20:15	FSV Rheinfelden	<b>VfB Waldshut</b>	:
Sa 30.03. / 16:30	<b>VfB Waldshut</b>	SV Weil	:
Sa 06.04. / 15:30	FV Herbolzheim	<b>VfB Waldshut</b>	:
Fr 12.04. / 20:00	<b>VfB Waldshut</b>	FC 08 Tiengen	:
Sa 20.04. / 17:00	FC Zell	<b>VfB Waldshut</b>	:
Sa 27.04 / 17:30	<b>VfB Waldshut</b>	FC Waldkirch	:
Mi 01.05. / 15:00	FC Wolfenw.-Schallstadt	<b>VfB Waldshut</b>	:
Sa 04.05. / 17:30	<b>VfB Waldshut</b>	SV Mundingen	:
So 12.05. / 15:00	Bahlinger SC U23	<b>VfB Waldshut</b>	:
Sa 18.05. / 17:30	<b>VfB Waldshut</b>	SV Au-Wittnau	:
So 26.05. / 15:00	Freiburger FC U23	<b>VfB Waldshut</b>	:



Führend in der  
Personalbeschaffung  
von Baufachkräften

# PERSONALVERMITTLUNG FÜR DIE BAUBRANCHE

## DIE FULL-SERVICE-PERSONALVERMITTLUNG FÜR BAUUNTERNEHMEN

- 🔍 Gezieltes Recruiting von Arbeitskräften
- 👤 Lokale, schweizweite und auch internationale Personalsuche
- 📋 Interne Vorselektion garantieren optimale Kandidatenprofile
- 📅 Übernahme von administrativen Aufgaben
- 💬 Beratung und Coaching der Jobsuchenden
- 🛠️ Ausstattung von Arbeits- und Schutzausrüstung
- 🕒 Rund-um-die-Uhr-Bereitschaft unseres Personalservices



BAAR | BASEL | PFÄFFIKON | SCHLIEREN | WINTERTHUR

JETZT INFORMIEREN:

+41 44 542 11 77

[WWW.ICMBAU.CH](http://WWW.ICMBAU.CH)



## Aerobic-Ausflug nach Laufenburg

**Eigentlich wussten unsere Aerobic-Damen ja seit Anfang des vergangenen Jahres, dass sie „wie immer“ einen Ausflug machen möchten.**

Dennoch brauchte es dann 11 Monate bis diverse Fragen geklärt waren: Gehen wir eintägig

oder planen wir was Größeres? Samstag oder Sonntag? Wandern oder Weinprobe?

Zum Schluss drängte dann einfach die Zeit und man einigte sich auf das Erwandern der Laufenburgener Acht mit anschließender Einkehr.



So startete der Ausflug Ende November mit dem Zug und viel Sekt im Rucksack auf den Weg

nach Laufenberg. Der Wettergott meinte es gut mit den 9 Grazien (zwei waren leider verhindert). Da

einige auch gern närrisch unterwegs sind, wurde einer spontanen Einladung der Laufener Fischerzunft gefolgt zu einem Besuch in deren Narrenstube mit einem Vortrag über die Laufener Fasnacht, einem kleinen Rätsel, bei dem Ilka und Walli unter Beweis stellen konnten, dass sie gut zugehört haben und -natürlich- dem ein oder anderen Gläschen Sekt!

Beschwingt wurde auch der zweite Bogen der Acht gemeistert, ehe die Damen hungrig in der magazinBar einkehrten. Un-

wissend, dass dort am Sonntag nur Frühstück serviert wird, wollte man uns mit einer Käseplatte abspesen, was unsere hängenden Mägen nach immerhin fast 8 gelaufenen Kilometern gar nicht toll fanden! Dank Handy und der super Eingebung unserer Traineein reservierten wir kurzerhand einen Tisch im Bahnhöfle, Albruck liegt ja eh auf dem Heimweg.

Gesättigt und von einem schönen Miteinander getragen zogen wir unser Fazit: Egal wann, wo und wie lange- Hauptsache zämme!!

# Die drei Engel für den Hochrhein

[www.apothekenamhochrhein.de](http://www.apothekenamhochrhein.de)



ENGEL-APOTHEKE  
am Klinikum Waldshut

ENGEL-APOTHEKE  
im E-center Tiengen

KLOSTER-APOTHEKE  
in Jestetten





# stollbau

Hoch - und Tiefbau  
Asphalt- und Plasterbau

Ernst Stoll Baugeschäft GmbH  
Zurzacherstraße 1  
79761 Waldshut-Tiengen  
Telefon 07751/9188-30  
Telefax 07751/9188-44

## U23, Kreisliga C, Staffel 5

### Tabelle

Stand: 11. März 24

Pos	Team	Sp.	G	U	V	Tore	Diff.	Punkte
1	<b>VfB Waldshut 2</b>	<b>10</b>	<b>10</b>	<b>0</b>	<b>0</b>	<b>53 : 10</b>	<b>43</b>	<b>30</b>
2	FC Tiengen 3	10	7	1	2	34 : 21	13	22
3	SC Niederhof/Binzgen 3	10	6	1	3	39 : 18	21	19
4	SV Dogern 2	10	5	2	3	34 : 30	4	17
5	SpVgg Andelsbach 2	10	5	1	4	33 : 24	9	16
6	SV Albbruck 2	10	5	1	4	27 : 27	0	16
7	SV Nöggenschwil 2	10	4	2	4	22 : 26	-4	14
8	FC Dachsberg 2	10	3	1	6	20 : 30	-10	10
9	SG Höchenschwand 2	10	2	3	5	25 : 31	-6	9
10	SV Eschbach 3	10	2	0	8	18 : 37	-19	6
11	SV Unteralpfen 2	10	0	0	10	11 : 62	-51	0



DOROW CLINIC

*feel beautiful*



*Your* BODY,  
FACE & SMILE

Modernste Zahnmedizin und Ästhetische Chirurgie  
an 8 Standorten direkt an der Schweizer Grenze

JETZT QR-CODE SCANNEN & TERMIN VEREINBAREN!







## AH Skiwochenende in Churwalden

Die Skiausfahrt der AH Abteilung war wieder ein toller Event, organisiert wie immer von Zotz. Mit dem Lindenhof Churwalden hatten wir eine einfache, ehrwürdige Unterkunft. Bei Kaiserwetter und perfekten Schneeverhältnissen wurden viele Pistenkilometer im Skigebiet Churwalden/Lenzerheide/Arosa gesammelt. 17 VfB-Männer waren dabei und freuen sich schon auf 2025.





## Junioren-Ergebnisse vom vergangenen Wochenende

U19 Landesliga	SG Hochrhein/Rheintal	<b>VfB Waldshut</b>	<b>2:4</b>
U17 Bezirksliga	TuS Binzen	<b>VfB Waldshut</b>	<b>2:4</b>
U16 Kreisliga	<b>VfB Waldshut</b>	SG Rheinschleife	23.3.
U15 Bezirksliga	SG Steina-Schlüchtal	<b>VfB Waldshut</b>	<b>1:4</b>
U14 Kleinfeld	<b>VfB Waldshut</b>	Spielfrei	
U13 Bezirksliga	FC Zell	<b>VfB Waldshut</b>	<b>11:0</b>

*Komm auch Du zum VfB*



 *vfw.wt\_official*

*www.vfb-waldshut.de*



Nach 90 Minuten Probefahrt  
haben wir Sie gewonnen.

Ihr Mercedes-Benz Partner Südstern - Bölle.

Anbieter: Daimler AG, Mercedesstraße 137, 70372 Stuttgart



Südstern - Bölle

Autorisierter Mercedes-Benz Verkauf und Service

[www.suedstern-boelle.de](http://www.suedstern-boelle.de)  
[info@suedstern-boelle.de](mailto:info@suedstern-boelle.de)

Nikolaus-Otto-Straße 4  
79761 Waldshut-Tiengen  
Tel: 07741/6006-0

## Tabelle U19 Landesliga

Stand: 11. März 24

Pos	Team	Sp.	G	U	V	Tore	Diff.	Punkte
1	SG DJK Donaueschingen	12	11	0	1	44 : 12	32	33
2	JFV Singen	12	10	1	1	48 : 9	39	31
3	FC Tiengen	12	8	1	3	32 : 18	14	25
4	SG Deggenhausertal	12	7	3	2	39 : 19	20	24
<b>5</b>	<b>VfB Waldshut</b>	<b>13</b>	<b>6</b>	<b>0</b>	<b>7</b>	<b>30 : 31</b>	<b>-1</b>	<b>18</b>
6	SG Rot-Weiß Weilheim	12	5	1	6	27 : 35	-8	16
7	SG Ewattingen	11	5	0	6	34 : 28	6	15
8	SG Hochrhein/Rheintal	13	3	3	7	20 : 30	-10	12
9	JFV Region Laufenburg	12	2	2	8	18 : 36	-18	8
10	SG Hölzlebruck	13	2	1	10	5 : 50	-45	7
11	Hegauer FV	12	1	2	9	12 : 41	-29	5
12	SG Allmannsdorf zg.	0	0	0	0	0 : 0	0	0

## Tabelle U17 Bezirksliga

Stand: 11. März 24

Pos	Team	Sp.	G	U	V	Tore	Diff.	Punkte
1	SG Hausen	10	10	0	0	68 : 2	66	30
2	FV Lörrach-Brombach 2	12	8	3	1	38 : 17	21	27
3	SG Hotzenwald	12	7	2	3	35 : 22	13	23
<b>4</b>	<b>VfB Waldshut</b>	<b>12</b>	<b>7</b>	<b>1</b>	<b>4</b>	<b>47 : 29</b>	<b>18</b>	<b>22</b>
5	SG FC Wehr	12	6	1	5	30 : 32	-2	19
6	SG Rebland	12	5	1	6	32 : 39	-7	16
7	SG Steinen/Höllstein	12	5	1	6	29 : 36	-7	16
8	TuS Binzen	12	5	0	7	28 : 30	-2	15
9	Bosporus FC Friedlingen	12	4	2	6	25 : 36	-11	14
10	SG Rheintal/Hochrhein	11	3	2	6	25 : 33	-8	11
11	SC Niederhof/Binzgen	11	2	1	8	15 : 44	-29	7
12	JFV Region Laufenburg	12	1	0	11	19 : 71	-52	3

## Tabelle U16 Kreisliga

Stand: 11. März 24

Pos	Team	Sp.	G	U	V	Tore	Diff.	Punkte
1	SG Waldhaus	8	6	2	0	46 : 8	38	20
2	SG Steina-Schlüchtal	10	6	1	3	42 : 15	27	19
3	SG Wutachtal	10	5	4	1	31 : 15	16	19
4	SG Union Albbruck	10	6	0	4	38 : 22	16	18
5	SG Weizen	10	5	2	3	29 : 20	9	17
6	SG Höchenschwand/	10	4	4	2	26 : 14	12	16
7	SG Rheinschleife	9	3	1	5	22 : 29	-7	10
<b>8</b>	<b>VfB Waldshut</b>	<b>8</b>	<b>3</b>	<b>0</b>	<b>5</b>	<b>19 : 30</b>	<b>-11</b>	<b>9</b>
9	SC Lauchringen	9	2	0	7	9 : 37	-28	6
10	FC Erzingen	10	0	0	10	7 : 79	-72	0





## Tabelle U15 Bezirksliga

Stand: 11. März 24

Pos	Team	Sp.	G	U	V	Tore	Diff.	Punkte
1	SG Bergalingen/Wehr	11	9	1	1	39 : 7	32	28
<b>2</b>	<b>VfB Waldshut</b>	<b>11</b>	<b>8</b>	<b>1</b>	<b>2</b>	<b>43 : 21</b>	<b>22</b>	<b>25</b>
3	TuS Binzen	11	7	2	2	32 : 20	12	23
4	SG Rebland	11	7	1	3	37 : 14	23	22
5	SV Weil 2	11	6	2	3	21 : 19	2	20
6	SV Blau-Weiß Murg	11	4	2	5	24 : 19	5	14
7	SG Hochrhein/Rheintal	11	4	1	6	23 : 32	-9	13
8	Bosporus FC Friedlingen	11	2	3	6	18 : 33	-15	9
9	SG Steinen/Höllstein	11	2	2	7	14 : 25	-11	8
10	SG Steina-Schlüchtal	11	2	1	8	18 : 49	-31	7
11	SG Schönau	10	1	0	9	9 : 39	-30	3

Genuss pur!

metzgerei **ebner** imbiss

WALDSHUT  
TEL 07751/3546

GURTWEIL  
TEL 07741/3193

GURTWEIL  
TEL 07741/3193

WALDSHUT  
TEL 07751/3546

79761 Waldshut • Kaiserstrasse 20  
79761 WT- Gurtweil • Am Landgraben 1

Genuss pur!



# JETZT ANMELDEN!

FÜR MÄDCHEN UND JUNGEN DER JAHRGÄNGE 2012 BIS 2015

DURCHFÜHRT VOM SC FREIBURG MIT SEINEN KOOPERATIONSVEREINEN



SPORTFREUNDE EINTRACHT FR	FREITAG	//	19. APRIL	2024
OFFENBURGER FV	SONNTAG	//	21. APRIL	2024
SV ZIMMERN	SONNTAG	//	28. APRIL	2024
FV RAVENSBURG	MITTWOCH	//	01. MAI	2024
FC 03 RADOLFZELL	FREITAG	//	03. MAI	2024
VFB WALDSHUT	SONNTAG	//	05. MAI	2024

# E aktiv markt Fechtig

EDEKA

Viehmarktplatz • Waldshut

Öffnungszeiten

Montag - Samstag:  
7.30 - 20 Uhr

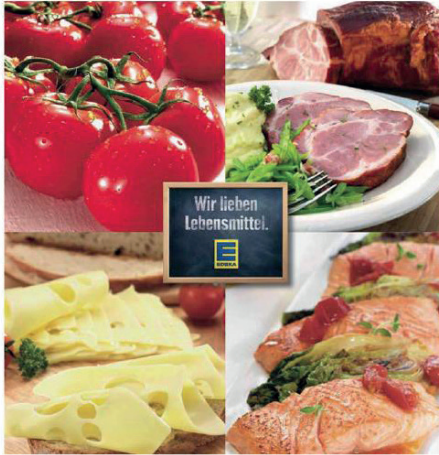

0 77 51 / 87 55 0

- Plattenservice
- Geschenkkörbe
- Geschenkgutscheine
- Deutschlandcard
- Bequem parken
- Telefonkarten
- EC-Cash
- Fingerprint - bezahlen mit Fingerabdruck



Gut bürgerliche Küche, herzlicher Service und gemütliches Ambiente.  
Sie finden unser Restaurant am Unteren Tor, in der Kaiserstraße.

Tel.: +49 (0) 7751 – 2555

Email: [rheinischer-hof-wt@t-online.de](mailto:rheinischer-hof-wt@t-online.de)

Oder nutzen Sie schnell und einfach unsere Online – Reservierung:



# Schlosserei Metallbau

Werner Tröndle  
Schlossermeister  
Döttingerstraße 11  
79761 Waldshut-Schmittenu

Telefon 07751/910-445  
Telefax 07751/910-446

# TRÖNDLE

# TRÖNDLE

# TRÖNDLE

## NÄCHSTES AUSWÄRTSSPIEL



### FSV Rheinfelden - VfB Waldshut

Landesliga  
Freitag, 22.03.24 - 20:15 Uhr  
Europa Stadion Rheinfelden

## Impressum

Verantwortlich für den Inhalt

**VfB Waldshut 1910 e.V.**  
Verein für Bewegungsspiele

Sportplatz Schmittenu  
Aarauerstraße 2-6,  
79761 Waldshut-Tiengen

Telefon 07751/2665  
(Vereinsheim)

Kontakt:  
[medien@vfb-waldshut.de](mailto:medien@vfb-waldshut.de)





Wenn  
Rot sehen  
Freude  
macht.

